Artikel-Nr.: **6593**

Randrampe Fitness Performance Elite (DZ)

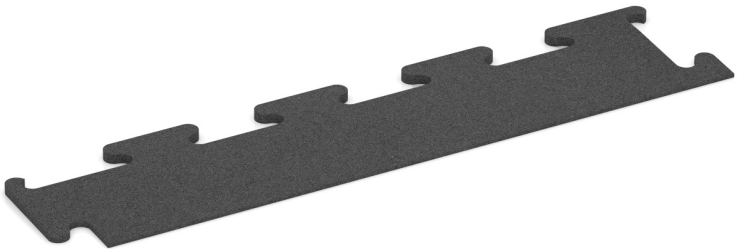

Die Randrampe Fitness Performance Elite schafft einen stufenlosen Übergang zwischen dem vorhandenen Boden und dem Fitness Performance Elite Trainingsboden. Die Außenkante liegt 0,5 cm hoch und steigt keilförmig auf 1,5 oder 2 cm an.

Die Rampe besteht aus PU gebundenem Gummigranulat in gleicher Materialqualität und Dichte wie der Trainingsboden. Über die Puzzleverzahnung verbindet sie sich direkt mit den Trainingsplatten und schließt die Fläche sauber ab. Die Unterseite liegt vollflächig auf dem Untergrund auf. Zugeschnitten wird mit einer Kreissäge oder Stichsäge.

Produktdaten

Farbdesign	**Anthrazit**	Gewicht	**2.1 kg/Stück = 10.5 kg/m²**
Montage	**Ausgeschnittene Puzzle-Verzahnung ohne Fase**	Umrechnung	**1 m² = 5 Stück**
Außenmaß	**1060 x 230 x 8 mm**	Nutzmaß	**100 x 20 cm | 5 < 15 mm**

Eigenschaften



Farbdesign Anthrazit

Anthrazit ist ein tiefes Schwarzgrau. Als kräftiger, dominanter Farbton wirkt es sachlich und zeitlos und fügt sich in moderne wie industriell geprägte Umgebungen ein. Der Ton ist die Eigenfarbe des schwarzen Gummigranulats aus der Reifenverwertung; gebunden wird es mit farblosem Bindemittel. Neue Platten sind zunächst tiefschwarz und können unter UV-Einwirkung mit der Zeit etwas heller werden.



Material

Zur Herstellung wird gereinigtes schwarzes ELT-Gummigranulat mit einer feinen Körnung von 0,5 bis 2 mm verwendet. ELT steht für „End of Life Tyres“, das Granulat stammt also aus Altreifen. Es besteht aus Naturkautschuk (NR) und Styrol-Butadien-Kautschuk (SBR). Das PU-Bindemittel ist bei Schwarz und Anthrazit farblos, bei farbigen Ausführungen eingefärbt. Die Oberfläche ist gleichmäßig, fein strukturiert und geschlossen.

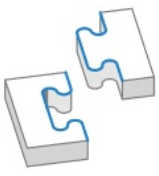

Montage

Die ausgeschnittene Puzzle-Verzahnung verläuft symmetrisch um die Platte. Zwischen den Platten bleibt nur eine Haarfuge, weshalb die einzelnen Platten in der Fläche kaum zu erkennen sind. Jede Platte wird rundum aus einem über mehrere Tage gereiften Rohling geschnitten. Sie ist dadurch besonders maßhaltig (kalibriert). Der Schnitt ergibt rechtwinklige Kanten ohne Fase. Jede Seite passt an jede Seite der Nachbarplatte. Die Zähne greifen passgenau ineinander und halten die Platten ohne Verklebung zusammen. In der Regel ist keine Randeinfassung nötig.

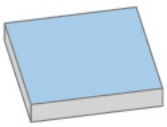

Unterseite

Die Unterseite ist eben und ohne eingeprägte Struktur. Das Produkt liegt vollflächig auf, darunter bleibt kein Hohlraum für ablaufendes Wasser. Im Außenbereich muss Oberflächenwasser dem Gefälle der Fläche folgend ablaufen können. Reicht das Gefälle nicht aus, sind bauliche Maßnahmen einzuplanen. Verlegt wird auf einem dauerhaft tragfähigen Untergrund. Die Einbauhinweise sind zu beachten.

Artikel-Nr.: **6593**

Randrampe Fitness Performance Elite (DZ)

Eigenschaften

Schadstoffgrenzwerte eingehalten
Hält die in der EU geltenden Schadstoffgrenzwerte ein. Der anfängliche Gummigeruch lässt nach.

Efl (Cfl-s1 auf Anfrage)
Normal entflammbar. Auf Anfrage auch in Cfl-s1 lieferbar.

Innenbereich
Nur für Innenräume geeignet.
Stehendes Wasser vermeiden.

Technische Daten

Die wichtigsten technischen Eigenschaften der WARCO-Produkte werden auf einer Skala von 1 bis 5 bewertet. So lassen sich Produkte für denselben Einsatzzweck direkt miteinander vergleichen. Wie die Skalenwerte ermittelt werden, erläutert die jeweilige Produktseite.

Gleitreibung Klasse DS (DIN EN 14041) – Skalenwert 1: Gleitreibungskoeffizient ca. 0,30

Druckfestigkeit – Skalenwert 5: kein bleibender Eindruck nach 24 Stunden Entlastung (BS 7188)

Abriebfestigkeit – Skalenwert 5: höchste Stufe (BS 7188)

Wasserdurchlässigkeit (DIN EN 12616) – Skalenwert 1: Infiltration ca. 0 mm/h (0 l/(m²·h))

Wärmedämmung – Skalenwert 1: Wärmeleitfähigkeit ca. 0,14 W/(m·K)

Rutschhemmung (DIN EN 16165) – Skalenwert 2: mittlerer Akzeptanzwinkel ca. 13°, Bewertungsgruppe R10

Stoß- und Schwingungsdämpfung, Trittschalldämmung – Skalenwert 1: spürbare Dämpfung

Scheinbare Dichte – Skalenwert 5: ab 1.000 kg/m³

WARCO Bodenbeläge GmbH
Klemmhof 9
67433 Neustadt an der Weinstraße

WARCO Gallery
Klemmhof 9
67433 Neustadt an der Weinstraße
Terminvereinbarung erforderlich.

Fachberatung
06321 915 29 90

E-Mail: info@warco.de
Internet: www.warco.de

24/11/2026